

## 목재문화체험장 조성

| 소관부서  | 담당명  | 담당자      |
|-------|------|----------|
| 산림복지과 | 산림복지 | 임정섭 4353 |

### ■ 사업개요

|               |                        |       |       |       |       |        |
|---------------|------------------------|-------|-------|-------|-------|--------|
| 사업위치          | 동부면 구천리 산103번지 자연휴양림 내 |       |       |       |       |        |
| 사업기간          | 2012 ~ 2020            |       |       |       |       |        |
| 사업규모          | 목재문화체험장 조성 1식          |       |       |       |       |        |
| 총사업비<br>(백만원) | 구 분                    | 합 계   | 기 투 자 | 2019년 | 2020년 | 2021년~ |
|               | 합 계                    | 5,195 | 3,507 | 1,125 | 563   |        |
|               | 국 비                    | 4,156 | 2,806 | 900   | 450   |        |
|               | 도 비                    | 312   | 211   | 67.5  | 33.5  |        |
|               | 시 비                    | 727   | 490   | 157.5 | 79.5  |        |
|               | 민 자                    |       |       |       |       |        |

### ■ 추진실적

- 2013. 12. : 기본 및 실시설계 용역 완료
- 2014. 10. : 국유림 사업계획 변경 및 자연휴양림 조성계획 승인
- 2014. 12. ~ 2016. 05. : 1차분 사업완료(토봉 및 골조공사)
- 2016. 06. ~ 2016. 12. : 2. 3차분 사업완료(집성재 목구조 시공)
- 2017. 11. ~ 2017. 12. : 4차분 사업완료(지붕 일부 시공)
- 2018. 02. ~ 2018. 12. : 5차분 사업완료(외부 마감공사 완료)

### ■ 추진계획

- 2019. 03. ~ 12. : 6차분 착공 및 준공(내부 마감공사)
- 2020. 02. ~ 09. : 잔여공사 착공 및 준공
- 2020. 10. : 목재문화체험장 개장 및 프로그램 운영

### ■ 기대효과

- 목재이용문화를 조성하고 다양한 목재 체험기회 및 공간 확대
- 아이들의 정서함양 및 지역경제 활성화에 기여

■ 위치도

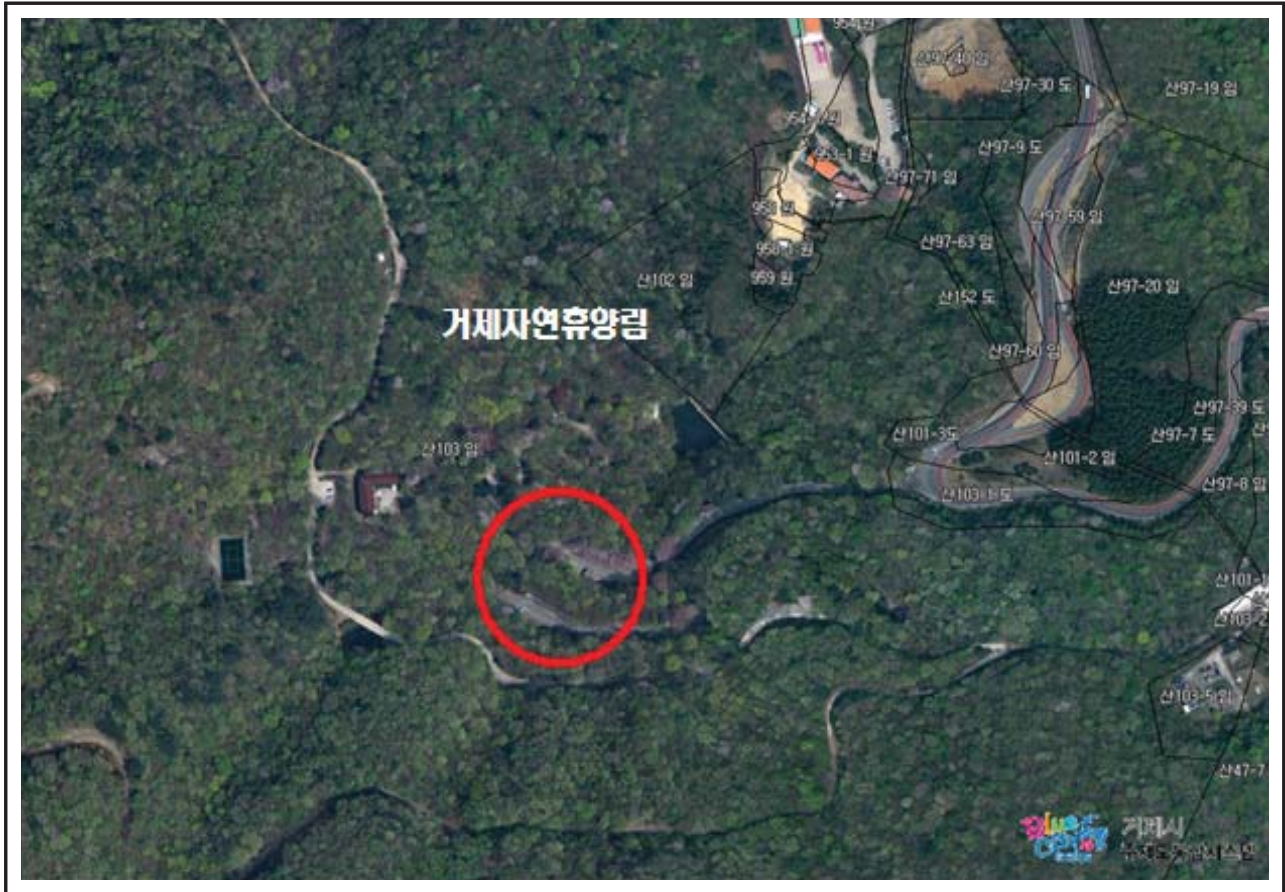

■ 조감도

