

6 지방세 / 세외수입

6-1. 지방세 징수실적

☐ 지방세 징수실적은 지방세법에 따라 지방자치단체가 주민들로부터 지방세를 징수한 실적을 말합니다. 지방세는 지방자치단체 자체세입의 근간을 이루는 재원으로, 지방세 징수액이 늘어날수록 재정운영 자립능력은 우수하게 됩니다. 2020년도(결산 기준) 우리 거제시의 지방세 징수액은 156,137백만원입니다.

(단위 : 백만원, %)

구분	연도별 지방세 징수액			2020년 징수액		최근 평균 증가율(%)
	2017	2018	2019	2020	비중(%)	
합계	153,015	139,579	137,297	156,137	100	0.68
취득세	0	0	0	0	0	0
등록면허세	0	0	0	0	0	0
레저세	0	0	0	0	0	0
담배소비세	25,390	19,079	19,078	20,272	12.98	△7.23
지방소비세	0	0	0	11,231	7.19	0
주민세	18,437	15,215	16,140	15,716	10.07	△5.18
지방소득세	47,892	37,693	37,278	39,035	25.00	△6.59
재산세	38,011	38,833	37,884	41,360	26.49	2.85
자동차세	26,804	27,046	28,080	26,741	17.13	△0.08
지역자원시설세	0	0	0	0	0	0
지방교육세	0	0	0	0	0	0
지난연도수입	△3,519	1,713	△1,162	1,783	1.14	△42.54

▶ 최근 평균증가율(최근 3년의 연평균 증가율) = (최종연도(ex:2020) 금액 / 최초연도(ex:2017) 금액) ^ (1/3) - 1

유형 지방자치단체와 지방세징수액 세목별 비중 비교

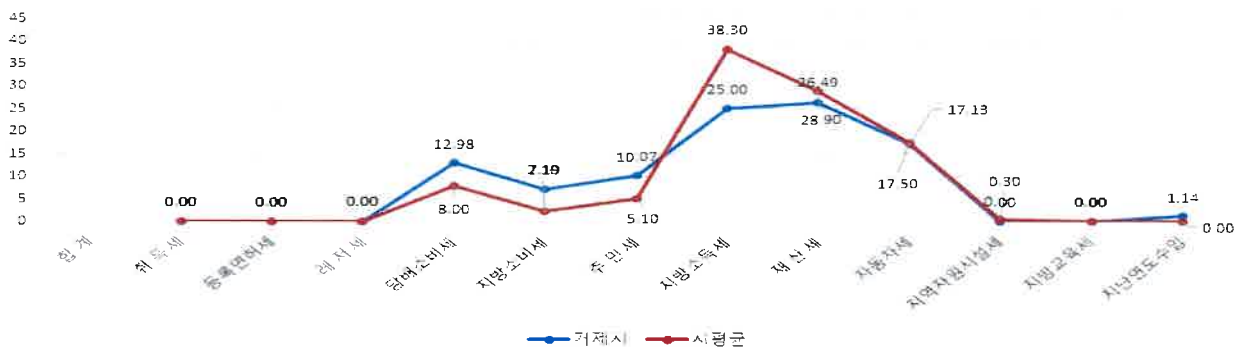

☞ 지방재정분권화로 지방소비세 과목이 신설됨에 따라 지방세 징수액이 증가하였습니다.

6-2. 지방세 지출현황

지방세지출현황이란 지방세 감면 등 지방세 특례에 따른 재정지원의 직전 회계연도 실적과 해당 회계연도의 추정 금액에 대한 보고서로, 투명·건전한 지방재정 구현을 위해 지방자치단체의 장이 작성하여 지방의회에 제출합니다. (지방세특례제한법 제5조) 우리 거제시의 2020년도 지방세 지출현황은 다음과 같습니다.

(단위 : 백만원, %)

구 분	연 도 별				
	2016	2017	2018	2019	2020
비과세·감면액 (A)	13,328	13,515	13,682	14,257	13,939
비과세	9,683	9,973	10,249	10,452	10,643
감면	3,645	3,542	3,433	3,804	3,296
지방세 징수액 (B)	179,154	153,015	139,579	137,297	156,137
비과세·감면율 (A/A+B)	6.92	8.12	8.93	9.41	8.2

※ 기능별 현황

(단위 : 백만원, %)

분 야	2019년도(A)		2020년도(B)		증감(C=B-A)	
	금액	구성비	금액	구성비	금액	증감률 (C/A)
총 계	14,257	100.00	13,939	100.00	△318	△2.23
일 반 공 공 행 정	7,097	49.78	7,300	52.37	203	2.87
공공질서 및 안전	50	0.35	95	0.68	45	90.78
교 육	578	4.05	548	3.93	△29	△5.09
문 화 및 관 광	1,281	8.98	816	5.85	△465	△36.30
환 경 보 호	0	0.00	0	0.00	0	△54.88
사 회 복 지	1,039	7.29	1,065	7.64	26	2.47
보 건	122	0.86	127	0.91	5	4.13
농 립 해 양 수 산	192	1.35	203	1.46	12	6.02
산 업 · 중 소 기 업	99	0.70	91	0.65	△9	△8.98
수 송 및 교 통	2	0.01	1	0.01	△1	△47.88
국 토 및 지 역 개 발	362	2.54	284	2.04	△78	△21.56
과 학 기 술	0	0.00	0	0.00	0	0.00
국 가	3,269	22.93	3,238	23.23	△30	△0.93
외 국	4	0.03	0	0.00	△4	△100.00
기 타	162	1.14	170	1.22	8	5.07

세목별 비과세·감면 현황(2020회계연도 결산기준)

(단위 : 백만원)

구 분	합 계	지방세법	지방세특례 제한법	감면조례	조세특례 제한법	기타
합 계	13,939	10,643	3,242	55	0	0
보 통 세	소 계	0	0	0	0	0
	취득세	0	0	0	0	0
	등록면허세	0	0	0	0	0
	레저세	0	0	0	0	0
	지방소비세	0	0	0	0	0
	주민세	56	9	45	2	0
	재산세	12,954	10,455	2,452	47	0
	자동차세	929	179	745	5	0
	지방소득세	0	0	0	0	0
	담배소비세	0	0	0	0	0
목 적 세	소 계	0	0	0	0	0
	도시계획세	0	0	0	0	0
	지역자원시설세	0	0	0	0	0
	지방교육세	0	0	0	0	0

▶ 취득세, 등록면허세 (면허세포함), 지역자원시설세 (지역개발세, 공동시설세포함), 자동차세 (주행세포함)

6-3. 지방세 및 세외수입 체납현황

■ 우리 거제시의 지방세 및 세외수입의 체납현황은 다음과 같습니다.

(단위 : 백만원)

구 분	2019연말 체납누계액(A)	2020연말 체납누계액(B)	증감액(B-A)
합 계	39,513	40,386	873
지방세	19,642	20,298	656
세외수입	19,871	20,088	217

▶ 대상회계 : 일반회계

☞ 거제시의 체납액은 2019년 대비 9억원 증가한 404억원을 나타내고 있는데 이는 코로나19로 지역경기침체가 장기화 되고 있기 때문입니다.

❖ 체납액 연도별 현황

(단위 : 백만원)

구 분	연 도 별				
	2016	2017	2018	2019	2020
합 계	30,473	32,452	36,183	39,513	40,386
지방세	15,479	17,014	18,719	19,642	20,298
세외수입	14,994	15,439	17,465	19,871	20,088

유형 지방자치단체와 체납액 비교

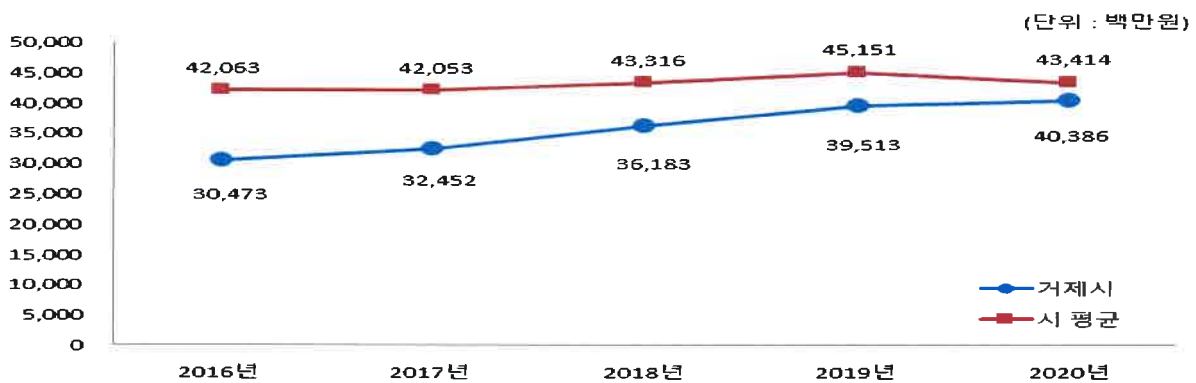

☞ 거제시는 지역경기 침체로 연도별 체납액이 지속적으로 증가하고 있습니다.